

## Informatiemail 24 werkzaamheden Metro aan Zee - dinsdag 15 december 2020

*Beste mevrouw, meneer,*

### Werkzaamheden Spoorverlenging Hoekse Lijn

Momenteel wordt er volop gewerkt aan de spoorverlenging van de hoekse Lijn vanaf station Hoek van Holland Haven naar het nieuwe station Hoek van Holland Strand. In dit e-mail bericht, leest u informatie over de werkzaamheden die binnenkort gaan plaatsvinden bij u in de omgeving. Dit betreft een aanvulling op de informatiemail van afgelopen vrijdag 11 december. Met name met betrekking tot de werkzaamheden ten noorden van de Strandweg.

#### Start uitvoering spoorverlenging

ABSaanZee, de aannemerscombinatie bestaande uit Boskalis Nederland en Swietelsky Rail Benelux, bouwt de komende 1,5 jaar het laatste deel van de verlenging van de 'Hoekse Lijn'. Dit is het deel tussen de Stena Line terminal en het strand van Hoek van Holland. Er wordt een nieuw eindstation, 'Station Strand', gebouwd, een tunnelbak, achter de 4 appartementencomplexen aan de Stationsweg, een deel van het spoor komt in een zogenaamde 'open tunnelbak' en een deel van de lijn wordt verhoogd aangelegd (blokkenspoor) i.v.m. het verwaaien van zand.

(Voor een overzicht van de werkzaamheden zie onderstaande foto).



#### (Geluids)Hinder

Werkzaamheden veroorzaken altijd hinder. We proberen de overlast echter tot een minimum te beperken en u op de hoogte te houden van de werkzaamheden die op korte termijn plaatsvinden bij u in de omgeving.

Ook maken de (vracht)wagens gebruik van geluidssignalen, de bekende 'piepjes'. Deze signalen piepen als de (vracht)wagens achteruitrijden en kunnen als hinderlijk worden ervaren. De achteruitrij piepjes zijn echter niet alleen verplicht, maar ook noodzakelijk voor uw en onze veiligheid.

Mocht u hierover vragen of opmerkingen hebben, dan hoor ik dit graag van u.

#### Werktijden ABSaanZee

De aannemer, ABSaanZee, mag op werk- en zaterdagdagen werken tussen 7.00 uur 's ochtends en 17.30 uur 's avonds met een uitloop tot 19.00 uur. Voor het werken buiten deze tijden, moet toestemming door ons (gemeente Rotterdam) worden verleend. Wanneer blijkt dat dit noodzakelijk is, stemt de aannemer dit af

en wij overleggen dit met de directbetrokkenen. Uiteraard informeren wij ook iedereen via deze informatiemail.

### **Strandweg - gesloten tunnelbak**

In de afgelopen week is de speciale betonnen beschermwand (de soilmixwand) aangebracht. Deze is noodzakelijk om de, naast de spoorbaan gelegen, bunker te beschermen. Vanaf vandaag worden ankers aan de soilmixwand aangebracht. Deze ankers verankeren de soilmixwand en houden hem stabiel. Om deze ankers te kunnen aanbrengen is langs de soilmixwand eerst een laag zand weg geschept.

Deze week wordt tussen 7.00 en 19.00 uur gewerkt en komende zaterdag tussen 8.00 en 17.00 uur.

Eind van deze week wordt bekend of de aannemer in de komende week langer dient door te werken om deze werkzaamheden voor de feestdagen te kunnen afronden.

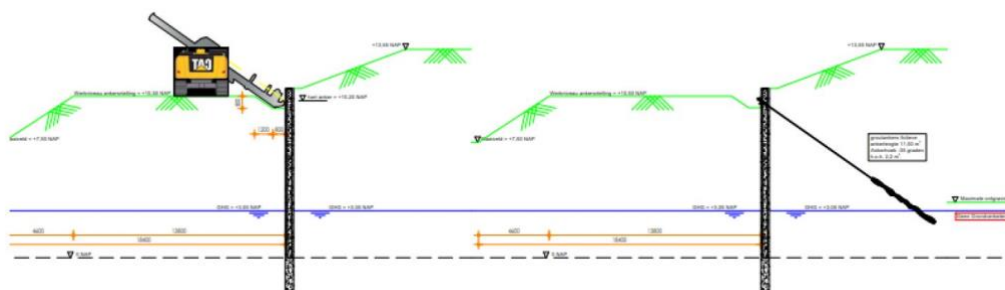

Principe aanbrengen verankering soilmixwand

### **Informatiewerkzaamheden Metro aan Zee**

Meer informatie over de aanleg van de metro tot op het strand is te vinden op de website van de Hoekse Lijn: <https://hoekselijn.mrdh.nl/>

Voor vragen of opmerkingen over deze werkzaamheden kunt u met mij contact opnemen.

**Voor calamiteiten of klachten over de bouwwerkzaamheden voor de metro kunt u in de komende tijd het beste contact opnemen het algemene nummer van de Hoekse lijn tel. 010 489 4334**

*\*Alle genoemde data zijn onder voorbehoud van onvoorziene (weers)omstandigheden.*