

## Informatiemail 23 werkzaamheden Metro aan Zee vrijdag 11 december 2020

*Beste mevrouw, meneer,*

### Werkzaamheden Spoorverlenging Hoekse Lijn

Het kan u vast niet ontgaan zijn, dat momenteel volop gewerkt wordt aan de spoorverlenging van de hoekse Lijn vanaf station Hoek van Holland Haven naar het nieuwe station Hoek van Holland Strand. In dit e-mail bericht, leest u informatie over de werkzaamheden die binnenkort gaan plaatsvinden bij u in de omgeving. Dit betreft een aanvulling op de informatiemail van afgelopen vrijdag 4 december.

#### Start uitvoering spoorverlenging

ABSaanZee, de aannemerscombinatie bestaande uit Boskalis Nederland en Swietelsky Rail Benelux, bouwt de komende 1,5 jaar het laatste deel van de verlenging van de 'Hoekse Lijn'. Dit is het deel tussen de Stena Line terminal en het strand van Hoek van Holland. Er wordt een nieuw eindstation, 'Station Strand', gebouwd, een tunnelbak, achter de 4 appartementencomplexen aan de Stationsweg, een deel van het spoor komt in een zogenaamde 'open tunnelbak' en een deel van de lijn wordt verhoogd aangelegd (blokkenspoor) i.v.m. het verwaaien van zand.

(Voor een overzicht van de werkzaamheden zie onderstaande foto).



#### (Geluids)Hinder

Werkzaamheden veroorzaken altijd hinder. We proberen de overlast echter tot een minimum te beperken en u op de hoogte te houden van de werkzaamheden die op korte termijn plaatsvinden bij u in de omgeving.

Ook maken de (vracht)wagens gebruik van geluidssignalen, de bekende 'piepjes'. Deze signalen piepen als de (vracht)wagens achteruitrijden en kunnen als hinderlijk worden ervaren. De achteruitrij piepjes zijn echter niet alleen verplicht, maar ook noodzakelijk voor uw en onze veiligheid.

Mocht u hierover vragen of opmerkingen hebben, dan hoor ik dit graag van u.

#### Werktijden ABSaanZee

De aannemer, ABSaanZee, mag op werk- en zaterdag werken tussen 7.00 uur 's ochtends en 17.30 uur 's avonds met een uitloop tot 19.00 uur. Voor het werken buiten deze tijden, moet toestemming door ons (gemeente Rotterdam) worden verleend. Wanneer blijkt dat dit noodzakelijk is, stemt de aannemer dit af

en wij overleggen dit met de directbetrokkenen. Uiteraard informeren wij ook iedereen via deze informatiemail.

### **Spoorbaan tussen stations Haven en Strandweg / transport ballastmateriaal**

De oude spoorbaan (rails, bovenleidingportalen, kabels, ballast) en het oude station Hoek van Holland Strand worden momenteel opgebroken. De vrijkomende materialen worden in een depot opgeslagen om hergebruikt te worden of om afgevoerd te worden.

Het ballastmateriaal, dat zijn de 'steentjes' die tussen de bestaande spoorrails liggen, is deze week verwijderd en naar een depot op het parkeerterrein aan de Badweg getransporteerd. In april 2021 wordt dit ballastmateriaal op het parkeerterrein Badweg schoongemaakt om te kunnen hergebruiken in de nieuwe metrobaan.



Opscheppen ballastmateriaal

Deze week zijn de fundatiepalen voor de unit voor de gelijkrichter-/beveiligingsinstallatie aangebracht. Dit is uitgevoerd met een trillingvrije fundatiemethode.



Machine voor aanbrengen fundatiepalen unit

### **Strandweg - gesloten tunnelbak**

De soilmixwand is deze week afgerond. De installatie wordt nu afgebroken en naar verwachting a.s. maandag worden afgevoerd. Deze speciale betonnen beschermwand is noodzakelijk om de, naast de spoorbaan gelegen, bunker te beschermen. Vanaf dinsdag worden de ankers aangebracht die de soilmixwand

verankeren en stabiel houden. Het is op dit moment nog niet bekend of de aannemer langer dient door te werken om deze werkzaamheden voor de feestdagen te kunnen afronden. Om deze ankers te kunnen aanbrengen wordt langs de soilmixwand eerst een laag zand weg geschept.

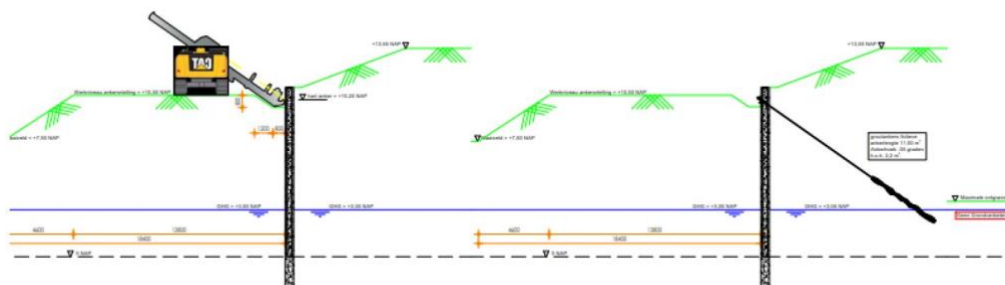

Principe aanbrengen verankering soilmixwand

### Strandboulevard – open bak

Aan de westzijde van de Strandboulevard is voor de eerste 2 moten voor de open bak het staalwerk gevlochten. Naar verwachting kan nog dit jaar hier beton gestort worden.



Staalvlechtwerk voor open bak

### Metrostation Hoek van Holland Strand

Rondom het nieuw te bouwen metrostation Hoek van Holland Strand wordt momenteel gewerkt aan de keldervloer van het toekomstige metrostation Hoek van Holland Strand. Gisteren is deze vloer gestort.



Keldervloer station Hoek van Holland Strand

### **Informatiewerkzaamheden Metro aan Zee**

Meer informatie over de aanleg van de metro tot op het strand is te vinden op de website van de Hoekse Lijn. Neem een kijkje op: <https://hoekselijn.mrdh.nl/> en bekijk onder andere de zomerse luchtfoto's van het tracé van de metrospoorverlenging of de nieuwste vlog over

Voor vragen of opmerkingen over deze werkzaamheden kunt u met mij contact opnemen.

\*Alle genoemde data zijn onder voorbehoud van onvoorziene (weers)omstandigheden.